



Infraestructuras del Agua de Castilla-La Mancha REGISTRO	
28 DIC 2017	
SALIDA Nº	ENTRADA Nº
7186	

AYUNTAMIENTO DE BARGAS
Att. Alcalde-Presidente
Plaza de la Constitución, 1
45593.-BARGAS (TOLEDO)

ASUNTO: Rdo. Planos.

PROYECTO: Proyecto Complementario nº 2 de las obras de construcción de la Estación Depuradora de Aguas Residuales (E.D.A.R.) conjunta de Bargas, Olías del Rey, Magán, Mocejón, Villaseca de la Sagra y Cabañas de la Sagra (Toledo).

EXPTE: AD/TO/17/001.

Iniciados los trámites correspondientes para la publicación de la información pública previa al inicio de los expedientes expropiatorios, se remiten los planos de expropiaciones al objeto de facilitar su consulta por parte de los interesados del siguiente proyecto:

- Proyecto Complementario nº 2 de las obras de construcción de la Estación Depuradora de Aguas Residuales (E.D.A.R.) conjunta de Bargas, Olías del Rey, Magán, Mocejón, Villaseca de la Sagra y Cabañas de la Sagra (Toledo).

En los próximos días será publicado en el el D.O.C.M., en el Boletín Oficial de la Provincia de Albacete y en un diario de la provincia de mayor circulación, las Resoluciones por las que se ordenan dichas publicaciones.

Lo que se comunica a los efectos oportunos.

Toledo, a 26 de diciembre de 2017.

EL DIRECTOR GERENTE DE
 INFRAESTRUCTURAS DEL AGUA DE CASTILLA-LA MANCHA

Fdo. Alejandro Gil Díaz.

INFRAESTRUCTURAS DEL AGUA DE CASTILLA - LA MANCHA, Entidad de Derecho Público adscrita a la Agencia del Agua de Castilla - La Mancha - CIF: S-4500084-A



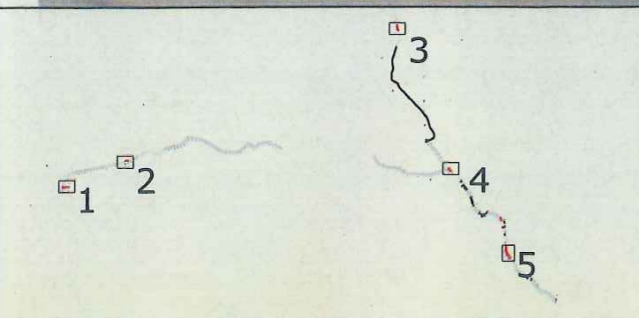
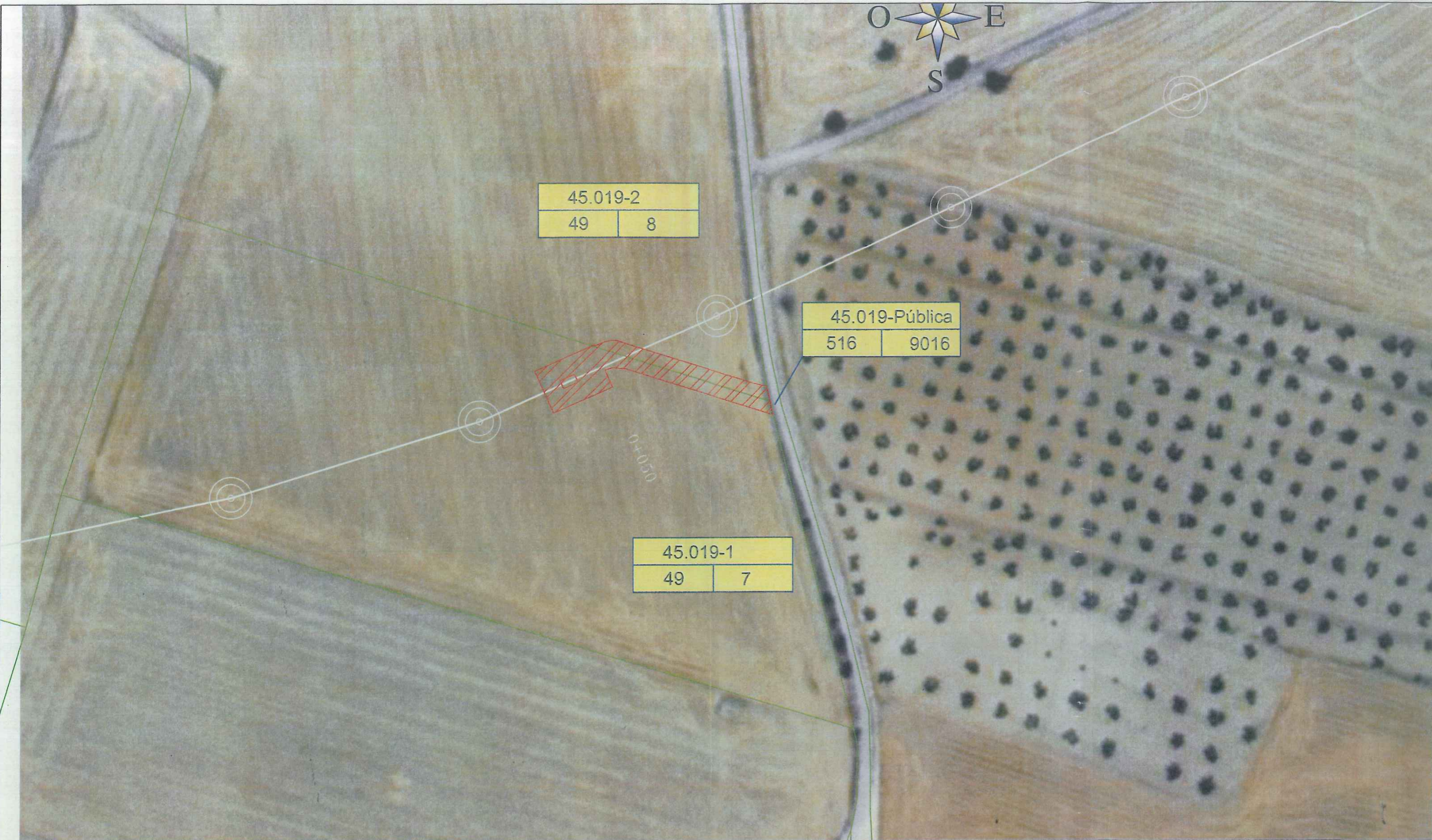

LEYENDA

DETALLE COLECTOR	LÍNEA ELÉCTRICA AÉREA	SECCIÓN ZANJA COLECTOR	CÓDIGO MUNICIPIO	OCUPACIÓN TEMPORAL COLECTOR (Franja de: 7,50m + 7,50m)
PERMANENTE (POZO) 4 m ²	L. ELÉCTRICA MT	ZANJA	Nº DE ORDEN	SERVIDUMBRE DE PASO (Colector: franja de 5,00 m) (Agua potable: franja de 3,00 m)
COLECTOR	OCUPACIÓN TEMPORAL	COLECTOR	POLÍGONO	OCUPACIÓN TEMPORAL AGUA (Franja de: 2,50 m + 2,50 m)
OCUPACIÓN TEMPORAL	PERMANENTE (APOYO) 16 m ²	DETALLE CAMINO	PARCELA	OCUPACIÓN TEMPORAL L.E. (Franja de: 2,50 m + 2,50 m)
SERVIDUMBRE PASO	SERVIDUMBRE VUELO	PERMANENTE (POZO) 4 m ²	COLECTOR	SERVIDUMBRE VUELO (Franja de: 3,50 m + 3,50 m)
AGUA POTABLE	LÍNEA ELÉCTRICA SUBTERRÁNEA	PERMANENTE (APOYO) 16 m ²	LÍNEA ELÉCTRICA AÉREA	EXPROP. DEFINITIVA
AGUA POTABLE Y L. ELÉCTRICA SUBTERRÁNEA	L. ELÉCTRICA MT		AGUA POTABLE	
OCUPACIÓN TEMPORAL	OCUPACIÓN TEMPORAL		LÍNEA ELÉCTRICA SUBTERRÁNEA	
SERVIDUMBRE VUELO	PERMANENTE (APOYO) 16 m ²			
	SERVIDUMBRE PASO			

Proyecto de: Proyecto Complementario 2 de las obras de construcción de la Estación Depuradora de Aguas Residuales (E.D.A.R.) conjunta de Bargas, Olías del Rey, Magan, Mocejón, Villaseca de la Sagra y Cabañas de la Sagra (Toledo).	Expediente: AD/TO/17/001	Hoja: 1 / 1
	Fecha: Diciembre 2017	Nº de Orden: 1 y 2
Finalidad: INFORMACIÓN PÚBLICA		
Municipio: Bargas	Provincia: Toledo	Escala: 1 : 1000

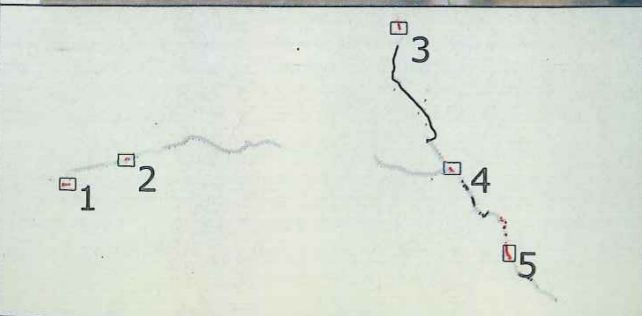

LEYENDA

DETALLE COLECTOR	LÍNEA ELÉCTRICA AÉREA	SECCIÓN ZANJA COLECTOR	CÓDIGO MUNICIPIO	OCUPACIÓN TEMPORAL COLECTOR (Franja de: 7,85m x 7,50m)
PERMANENTE (POZO) 4 m ²	ELECTRICA MT	ZANJA	Nº IS DE ORDEN	SERVIDUMBRE DE PASO (Colector: franja de 5,00 m) (Agua potable: franja de 3,00 m)
COLECTOR	OCUPACIÓN TEMPORAL	COLECTOR	POLIGONO	OCUPACIÓN TEMPORAL AGUA (Franja de: 2,00 m x 2,00 m)
OCUPACIÓN TEMPORAL	PERMANENTE (APOYO) 16 m ²	DETALLE CAMINO	PARCELA	OCUPACIÓN TEMPORAL LE. (Franja de: 2,50 m x 2,50 m)
SERVIDUMBRE PASO	SERVIDUMBRE VUELO	PERMANENTE (POZO) 4 m ²	COLECTOR	SERVIDUMBRE VUELO (Franja de: 3,50 m x 3,50 m)
AGUA POTABLE	LÍNEA ELÉCTRICA SUBTERRANEA	PERMANENTE (APOYO) 16 m ²	LÍNEA ELÉCTRICA AÉREA	EXPROP. DEFINITIVA
OCUPACIÓN TEMPORAL	OCUPACIÓN TEMPORAL		AGUA POTABLE	
SERVIDUMBRE PASO	PERMANENTE (APOYO) 16 m ²		LÍNEA ELÉCTRICA SUBTERRANEA	

Proyecto de:
Proyecto Complementario 2 de las obras de construcción de la Estación Depuradora de Aguas Residuales (E.D.A.R.) conjunta de Bargas, Olías del Rey, Magan, Mocejón, Villaseca de la Sagra y Cabañas de la Sagra (Toledo).

Municipio: **Bargas**

Expediente: AD/TO/17/001	Hoja: 1 / 1
Fecha: Diciembre 2017	Nº de Orden: 3
Finalidad: INFORMACIÓN PÚBLICA	
Provincia: Toledo	Escala: 1 : 1000





45.025-5	
502	33

45.089-Pública	
3	9006

45.089-6	
3	229

45.089-7	
3	228

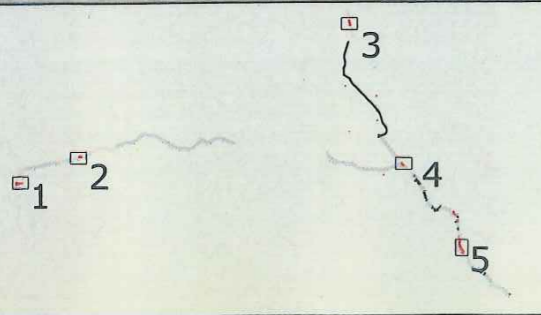

LEYENDA

<p>DETALLE COLECTOR</p> <p>PERMANENTE (POZO) 4 m²</p> <p>COLECTOR</p> <p>SERVIDUMBRE PASO</p> <p>AGUA POTABLE</p> <p>OCUPACIÓN TEMPORAL</p>	<p>LÍNEA ELÉCTRICA AÉREA</p> <p>L. ELÉCTRICA MT</p> <p>PERMANENTE (APOYO) 16 m²</p> <p>OCUPACIÓN TEMPORAL</p> <p>SERVIDUMBRE VUELO</p>	<p>SECCIÓN ZANJA COLECTOR</p> <p>ZANJA</p> <p>COLECTOR</p> <p>DETALLE CAMINO</p> <p>PERMANENTE (POZO) 4 m²</p> <p>PERMANENTE (APOYO) 16 m²</p>	<p>CÓDIGO MUNICIPIO</p> <table border="1"> <tr><td>X</td><td>A</td></tr> <tr><td>B</td><td>C</td></tr> </table> <p>Nº JS DE ORDEN</p> <p>POLÍGONO</p> <p>PARCELA</p>	X	A	B	C	<p>OCUPACIÓN TEMPORAL COLECTOR (Franja de: 7,50m + 7,50m)</p> <p>SERVIDUMBRE DE PASO (Colector: franja de 5,00 m) (Agua potable: franja de 2,00 m)</p> <p>OCUPACIÓN TEMPORAL AGUA (Franja de: 2,00 m + 2,00 m)</p> <p>OCUPACIÓN TEMPORAL L.E. (Franja de: 2,50 m + 2,50 m)</p> <p>SERVIDUMBRE VUELO (Franja de: 3,50 m + 3,50 m)</p> <p>EXPROP. DEFINITIVA</p>
X	A							
B	C							
<p>AGUA POTABLE Y L. ELÉCTRICA SUBTERRANEA</p> <p>AGUA POTABLE</p> <p>OCUPACIÓN TEMPORAL</p> <p>SERVIDUMBRE VUELO</p>	<p>LÍNEA ELÉCTRICA SUBTERRANEA</p> <p>L. ELÉCTRICA MT</p> <p>PERMANENTE (APOYO) 16 m²</p> <p>OCUPACIÓN TEMPORAL</p> <p>SERVIDUMBRE PASO</p>	<p>COLECTOR</p> <p>LÍNEA ELÉCTRICA AÉREA</p> <p>AGUA POTABLE</p> <p>LÍNEA ELÉCTRICA SUBTERRANEA</p>						

Proyecto de:
Proyecto Complementario 2 de las obras de construcción de la Estación Depuradora de Aguas Residuales (E.D.A.R.) conjunta de Bargas, Olías del Rey, Magan, Mocejón, Villaseca de la Sagra y Cabañas de la Sagra (Toledo).

Municipio: **Magan**

Expediente: AD/TO/17/001	Hoja: 1 / 1
Fecha: Diciembre 2017	Nº de Orden: 5, 6 y 7
Finalidad: INFORMACIÓN PÚBLICA	
Provincia: Toledo	Escala: 1 : 1500



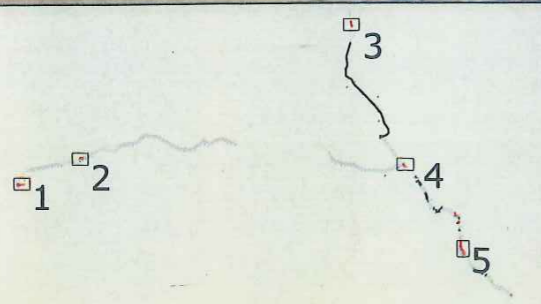

LEYENDA

DETALLE COLECTOR PERMANENTE (POZO) 4 m ² COLECTOR OCUPACIÓN TEMPORAL SERVIDUMBRE PASO AGUA POTABLE SERVIDUMBRE VUELO	LÍNEA ELÉCTRICA AÉREA L. ELÉCTRICA MT OCUPACIÓN TEMPORAL PERMANENTE (APOYO) 16 m ² SERVIDUMBRE VUELO	SECCIÓN ZANJA COLECTOR ZANJA DETALLE CAMINO PERMANENTE (POZO) 4 m ² PERMANENTE (APOYO) 16 m ²	CÓDIGO MUNICIPIO Nº DE ORDEN POLIGONO PARCELA COLECTOR LÍNEA ELÉCTRICA AÉREA AGUA POTABLE LÍNEA ELÉCTRICA SUBTERRANEA	OCUPACIÓN TEMPORAL COLECTOR (Franja de: 7,50m x 7,50m) SERVIDUMBRE DE PASO (Colector: Franja de 5,00 m ² / Agua potable: Franja de 3,00 m) OCUPACIÓN TEMPORAL AGUA (Franja de: 2,00 m x 2,00 m) OCUPACIÓN TEMPORAL LE. (Franja de: 2,00 m x 2,00 m) SERVIDUMBRE VUELO (Franja de: 3,00 m x 3,00 m) EXPROP. DEFINITIVA
AGUA POTABLE Y L. ELÉCTRICA SUBTERRANEA AGUA POTABLE OCUPACIÓN TEMPORAL SERVIDUMBRE VUELO	LÍNEA ELÉCTRICA SUBTERRANEA L. ELÉCTRICA MT OCUPACIÓN TEMPORAL PERMANENTE (APOYO) 16 m ² SERVIDUMBRE PASO			

Proyecto de: Proyecto Complementario 2 de las obras de construcción de la Estación Depuradora de Aguas Residuales (E.D.A.R.) conjunta de Bargas, Olías del Rey, Magan, Mocejón, Villaseca de la Sagra y Cabañas de la Sagra (Toledo).	Expediente: AD/TO/17/001	Hoja: 1 / 1
Fecha: Diciembre 2017	Nº de Orden: 8	
Finalidad: INFORMACIÓN PÚBLICA		
Municipio: Magan	Provincia: Toledo	Escala: 1 : 1500



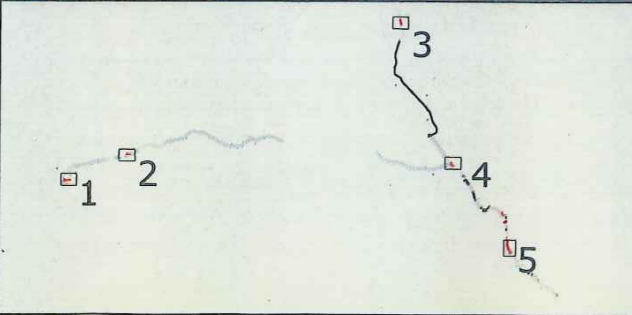

LEYENDA

<p>DETALLE COLECTOR</p> <p>PERMANENTE (POZO) 4 m³</p> <p>COLECTOR</p> <p>OCCUPACIÓN TEMPORAL</p> <p>SERVIDUMBRE PASO</p> <p>AGUA POTABLE</p> <p>AGUA POTABLE Y L. ELÉCTRICA SUBTERRANEA</p> <p>OCCUPACIÓN TEMPORAL</p> <p>SERVIDUMBRE VUELO</p>	<p>LÍNEA ELÉCTRICA AÉREA</p> <p>L. ELÉCTRICA MT</p> <p>OCCUPACIÓN TEMPORAL</p> <p>PERMANENTE (APOYO) 16 m²</p> <p>SERVIDUMBRE VUELO</p> <p>LÍNEA ELÉCTRICA SUBTERRANEA</p> <p>L. ELÉCTRICA MT</p> <p>OCCUPACIÓN TEMPORAL</p> <p>PERMANENTE (APOYO) 16 m²</p> <p>SERVIDUMBRE PASO</p>	<p>SECCIÓN ZANJA COLECTOR</p> <p>ZANJA</p> <p>COLECTOR</p> <p>DETALLE CAMINO</p> <p>PERMANENTE (POZO) 4 m³</p> <p>PERMANENTE (APOYO) 16 m²</p>	<p>CÓDIGO MUNICIPIO</p> <p>M² IS DE ORDEN</p> <p>POLÍGONO</p> <p>PARCELA</p> <p>COLECTOR</p> <p>LÍNEA ELÉCTRICA AÉREA</p> <p>AGUA POTABLE</p> <p>LÍNEA ELÉCTRICA SUBTERRANEA</p>	<p>OCCUPACIÓN TEMPORAL COLECTOR (Franja de: 1,50m + 7,50m)</p> <p>SERVIDUMBRE DE PASO (Colector: franja de 5,00m) (Agua potable: franja de 7,50m)</p> <p>OCCUPACIÓN TEMPORAL AGUA (Franja de: 2,50 m + 2,50 m)</p> <p>OCCUPACIÓN TEMPORAL LE. (Franja de: 2,50 m + 2,50 m)</p> <p>SERVIDUMBRE VUELO (Franja de: 3,50 m + 3,50 m)</p> <p>EXPROP. DEFINITIVA</p>
---	--	--	--	--

Proyecto de: **Proyecto Complementario 2 de las obras de construcción de la Estación Depuradora de Aguas Residuales (E.D.A.R.) conjunta de Bargas, Oñas del Rey, Magan, Mocejón, Villaseca de la Sagra y Cabañas de la Sagra (Toledo).**

Expediente: **AD/TO/17/001** Hoja: **1 / 1**

Fecha: **Diciembre 2017** N° de Orden: **Del 9 al 17**

Finalidad: **INFORMACIÓN PÚBLICA**

Municipio: **Mocejón** Provincia: **Toledo** Escala: **1 : 2000**

